

支援計画 2015→PRO4 エクスポート・インポート手順

- ① まず 2015 版ソフトを起動します。
- ② **ファイル**から**レコードのエクスポート**を選択します。

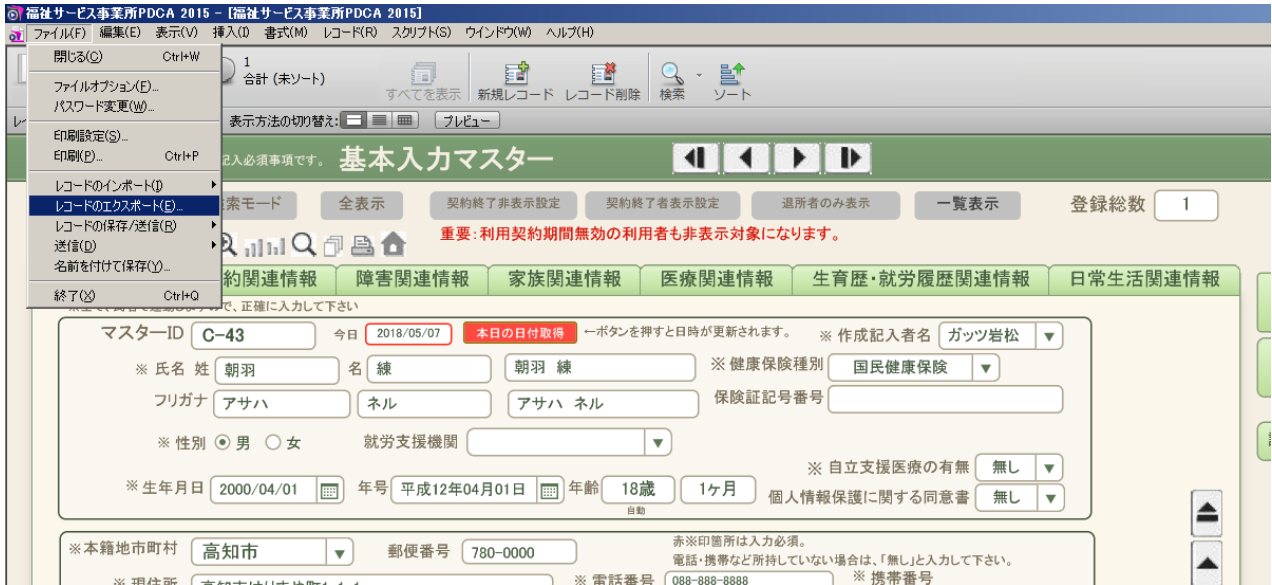

- ③ **ファイル名**(任意)と**保存する場所**(任意)と**ファイルの種類**で**FailMaker Pro Runtime**を指定して**保存**します。(画像では名を sien、保存先をデスクトップに指定しています。)

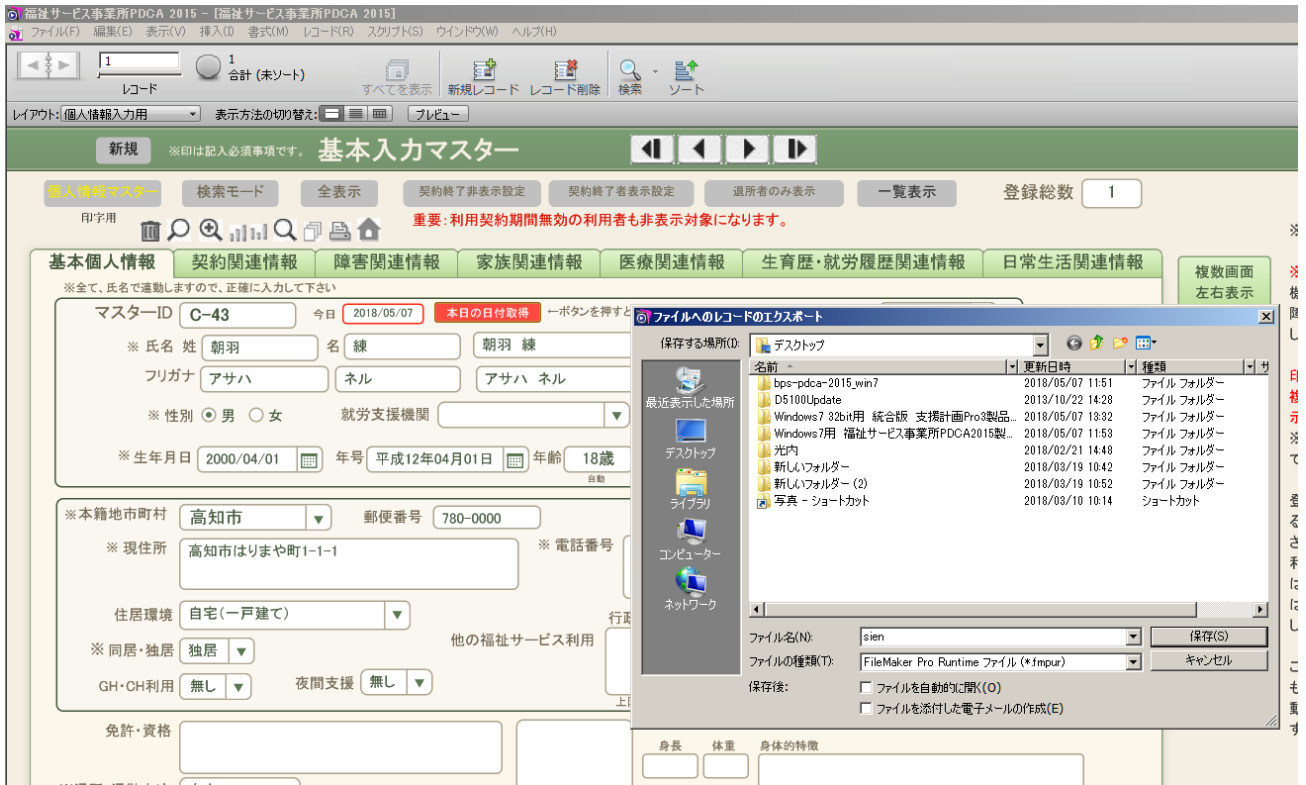

- ④ **全て移動**をクリックし、**エクスポート**を行います

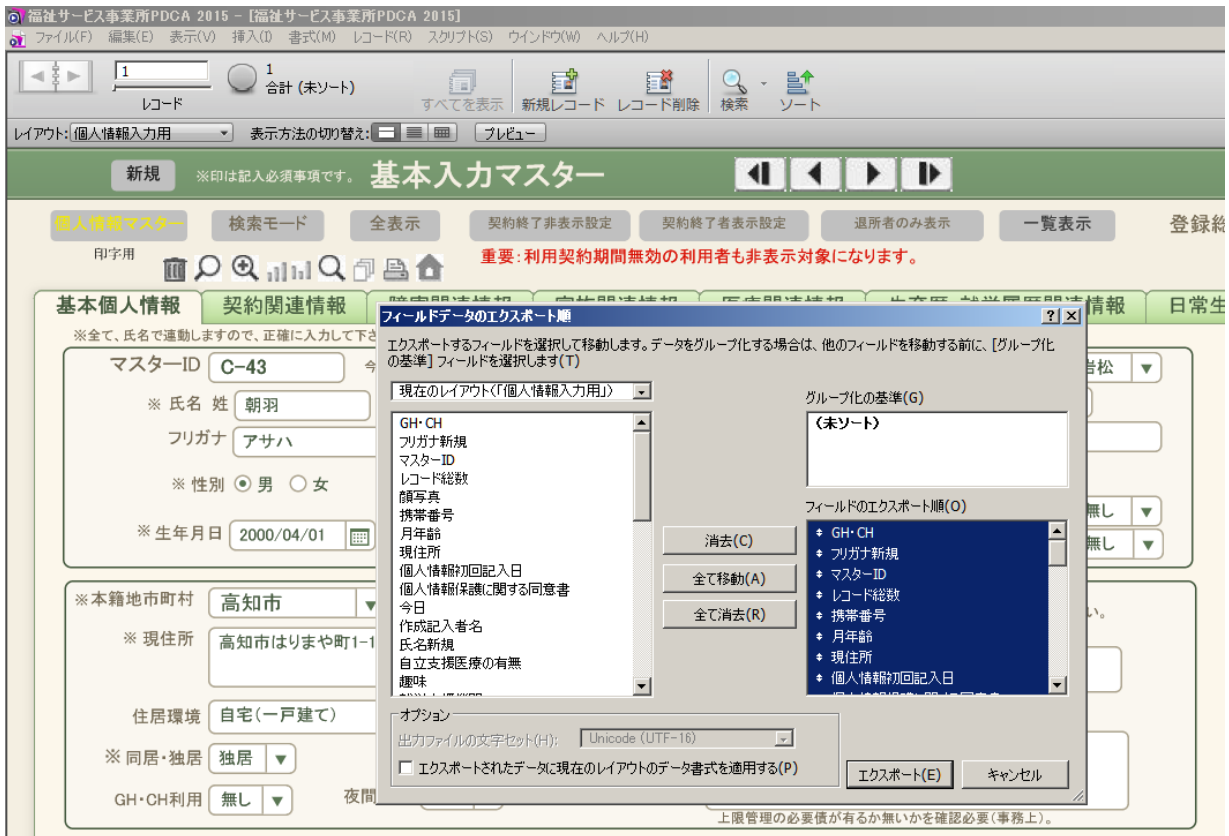

- ⑤ 新しく、支援 PRO4 を起動します。

- ⑥ **ファイル**から**レコードのインポート**・**ファイル**を選択します。

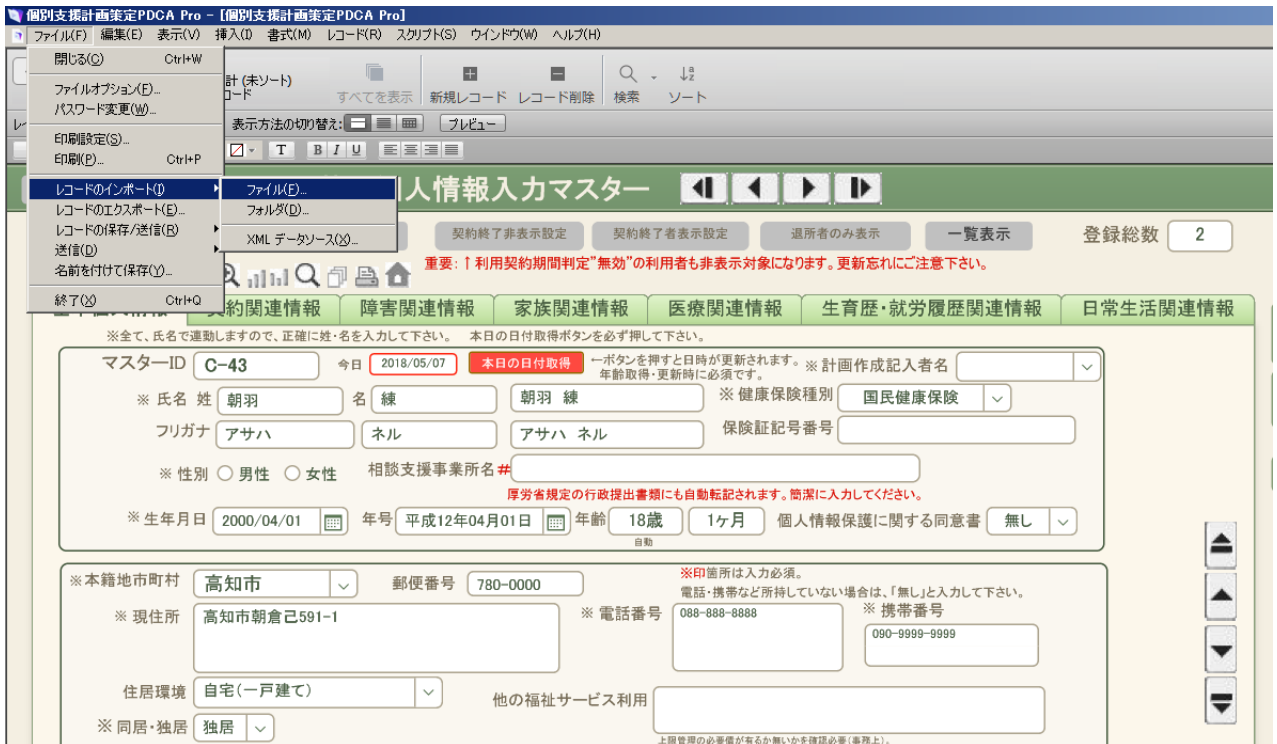

⑦ ③で指定したファイルを選択して開きます。

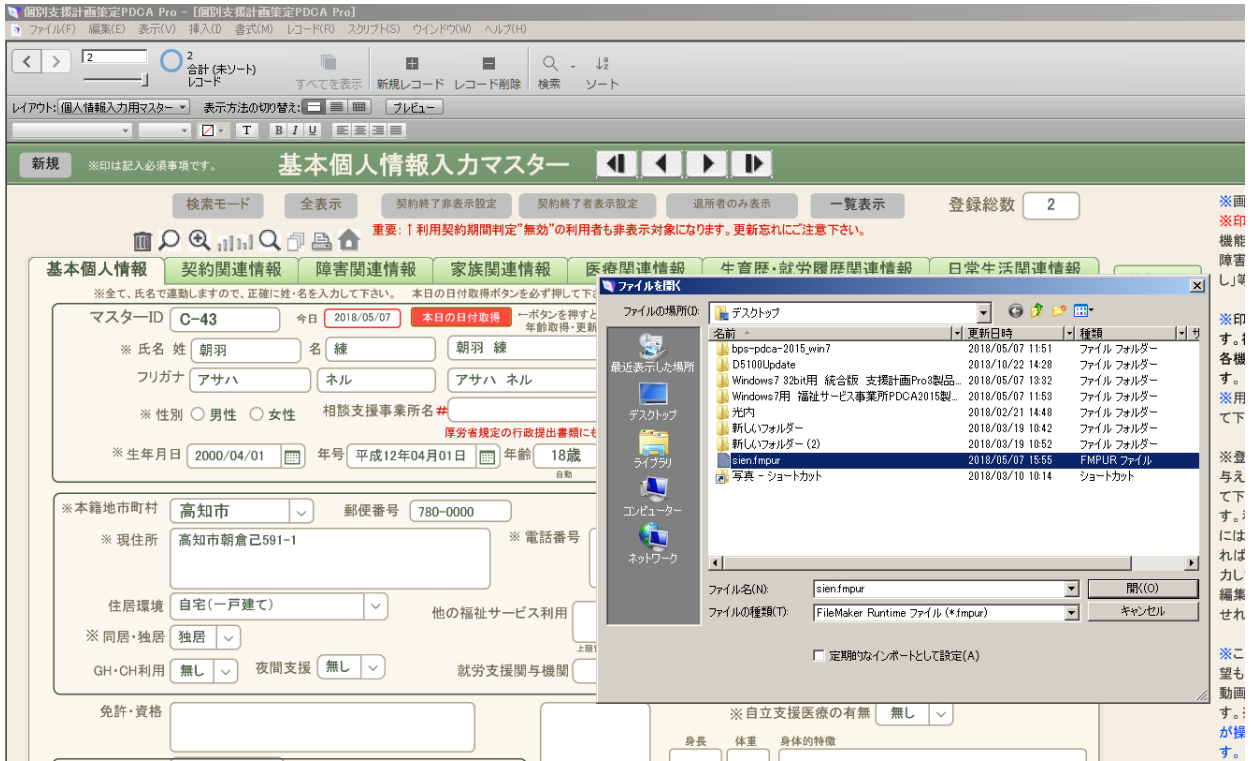

⑧ 配置順で照合名順を指定後インポートします。

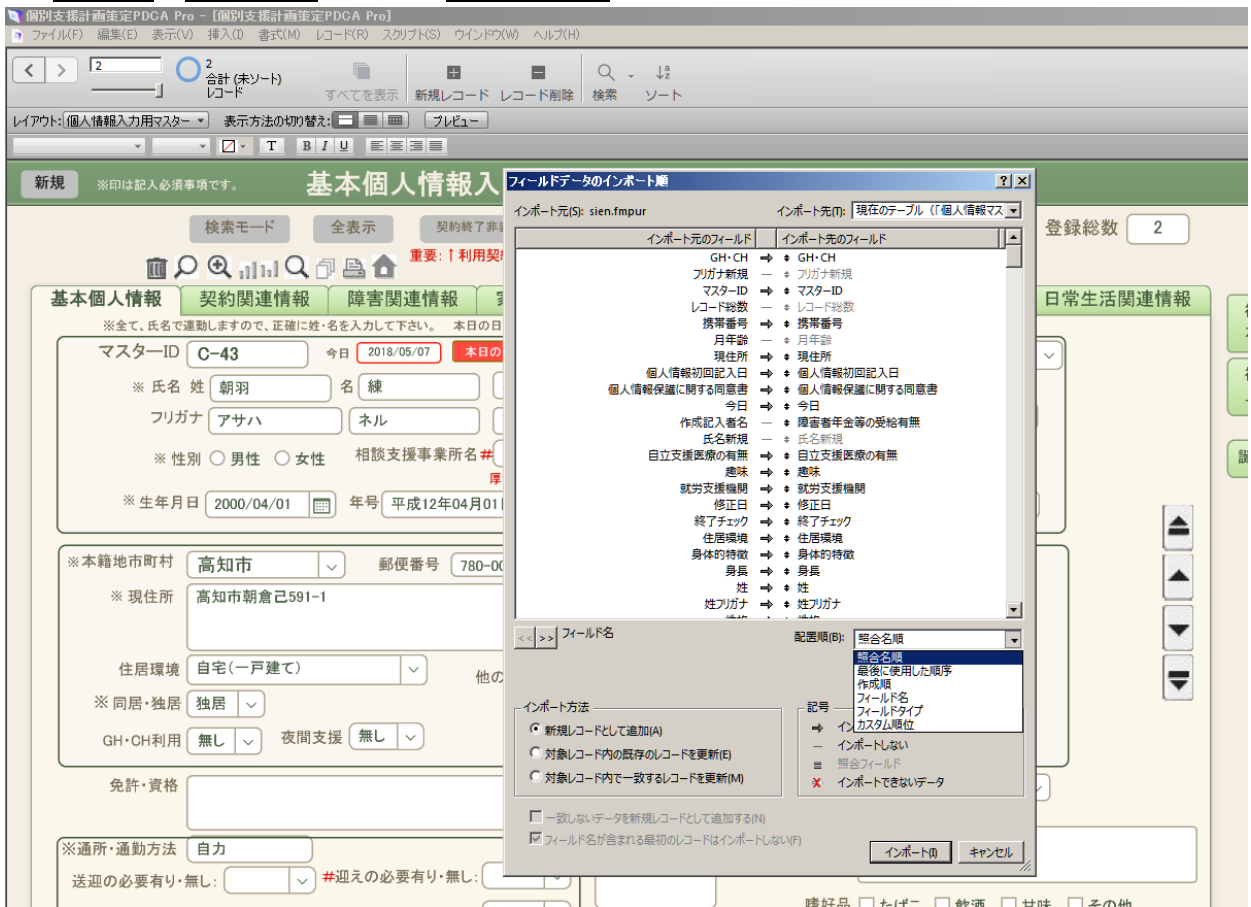

⑨ **インポートオプション**で**自動化オプションにチェック**を入れ**インポート**します。

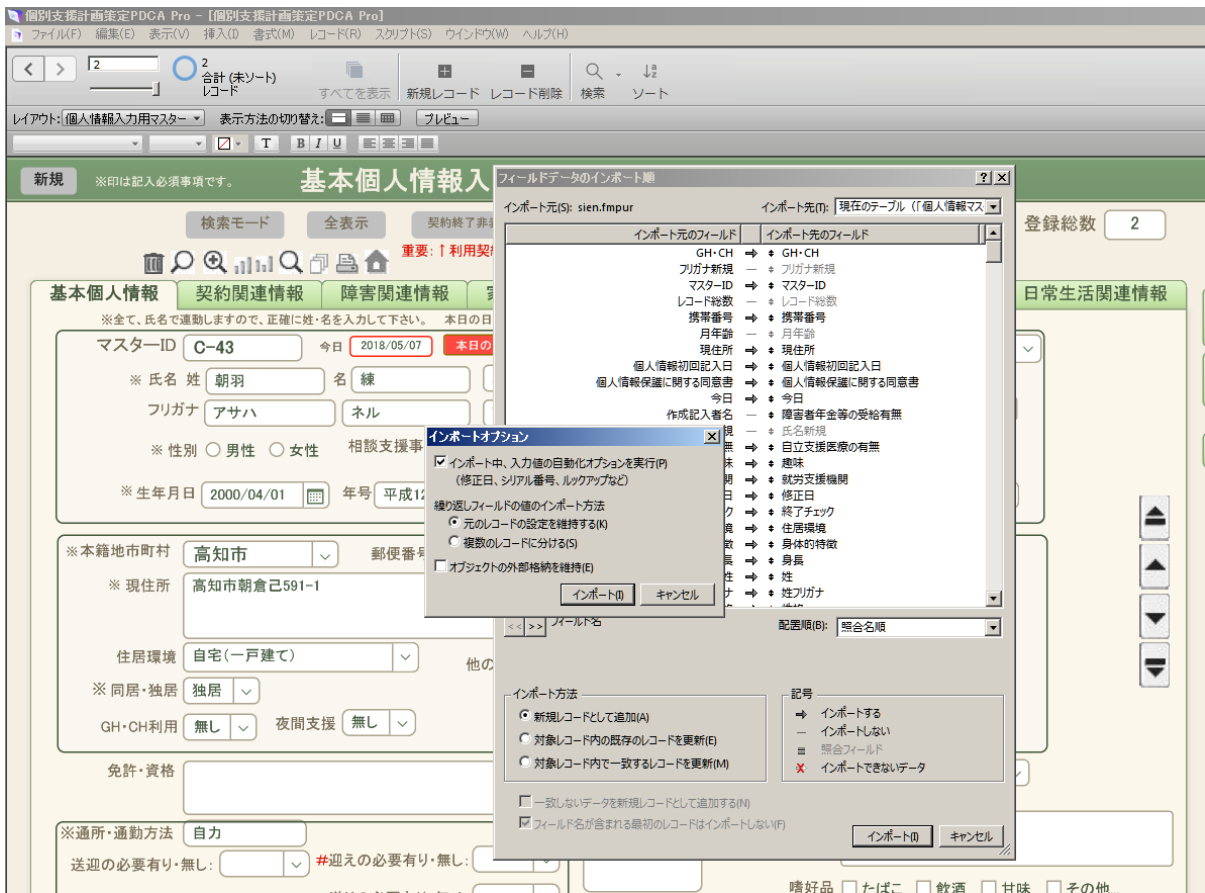

⑩ **すべてを表示**をクリックするとインポートしたレコードが表示されます。

