

# 支援計画 2015→PRO3 エクスポート・インポート手順

- ① まず 2015 版ソフトを起動します。
- ② **ファイル** から **レコードのエクスポート** を選択します。

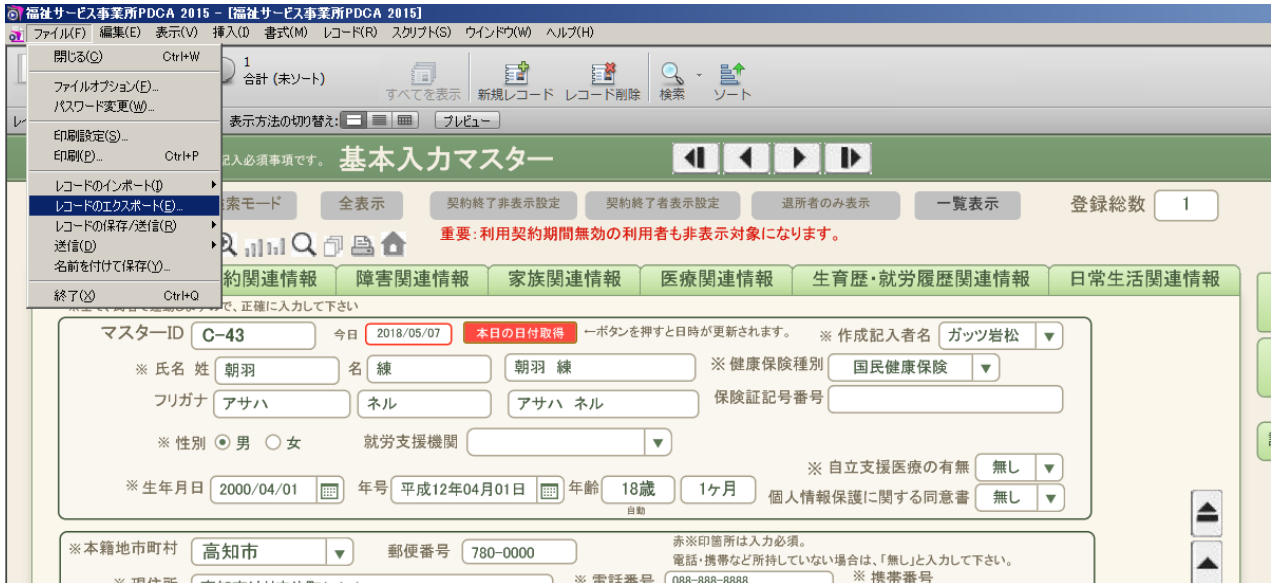

- ③ **ファイル名** (任意) と **保存する場所** (任意) と **ファイルの種類** を **FailMaker Pro Runtime** を指定して **保存** します。(画像では sien とデスクトップを指定しています。)

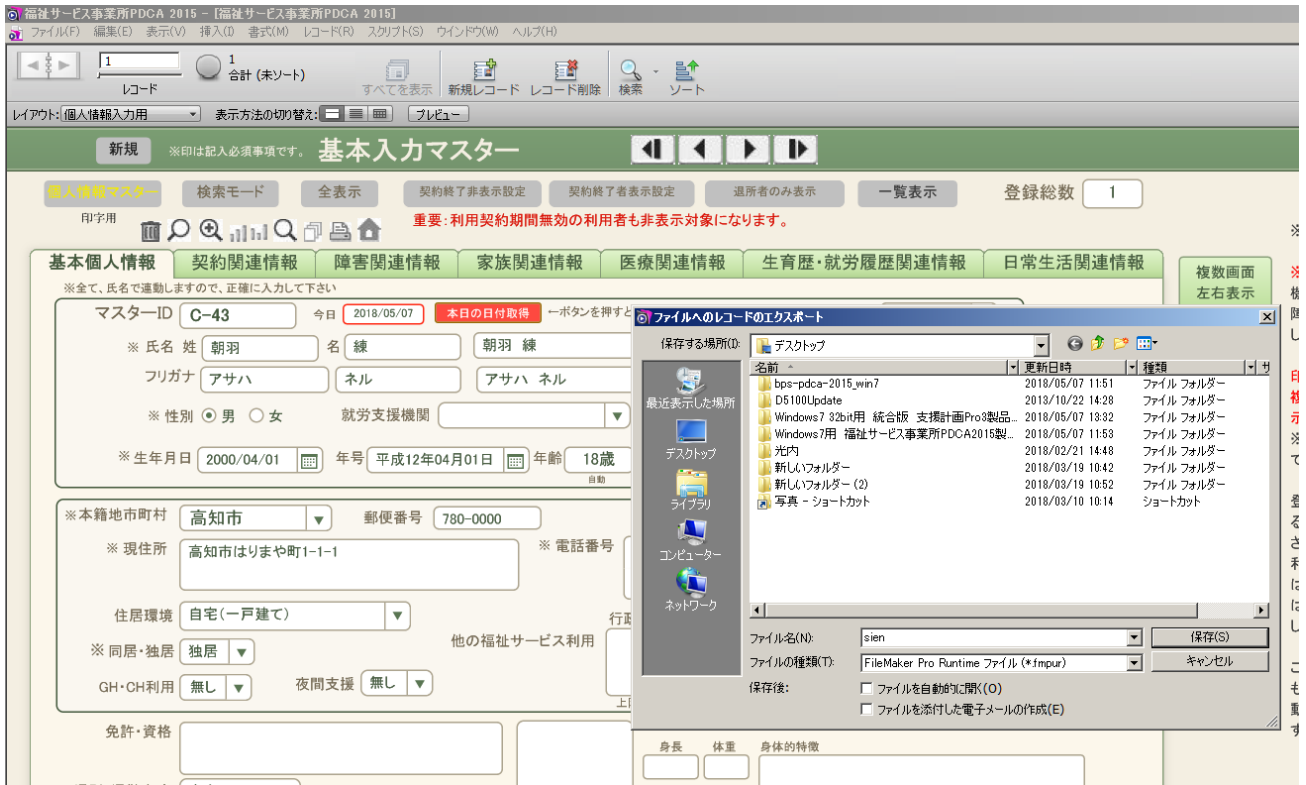

- ④ **全て移動**をクリックし、**エクスポート**を行います

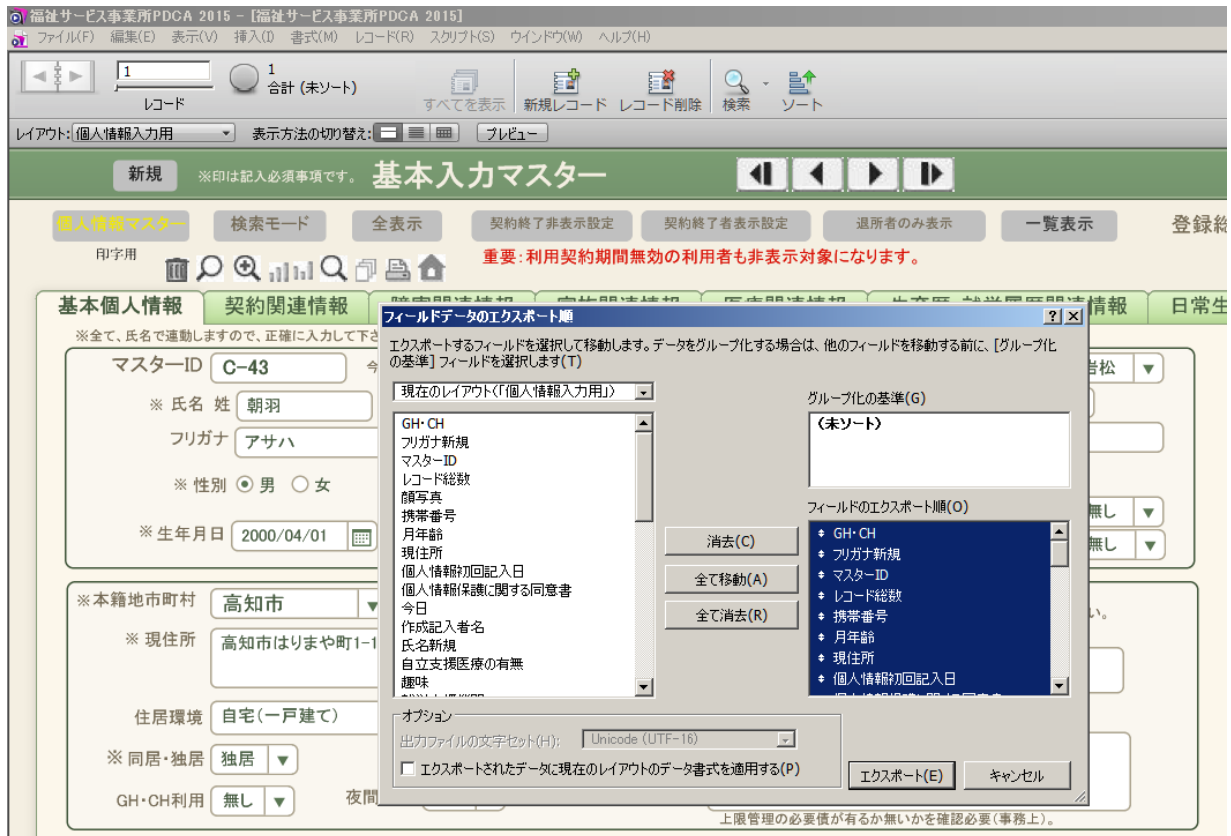

- ⑤ 支援 PRO3 を起動します。

- ⑥ **ファイル**から**レコードのインポート**・**ファイル**を選択します。

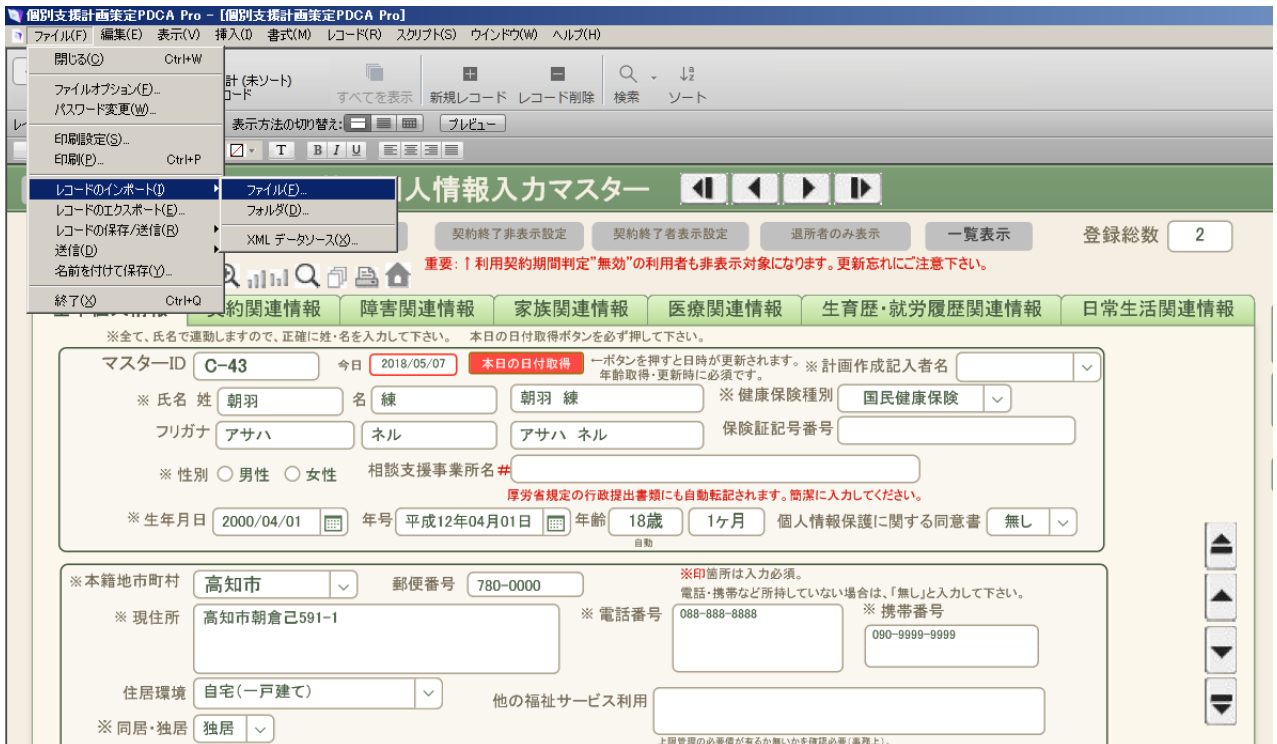

⑦ ③で指定したファイルを選択して開きます。

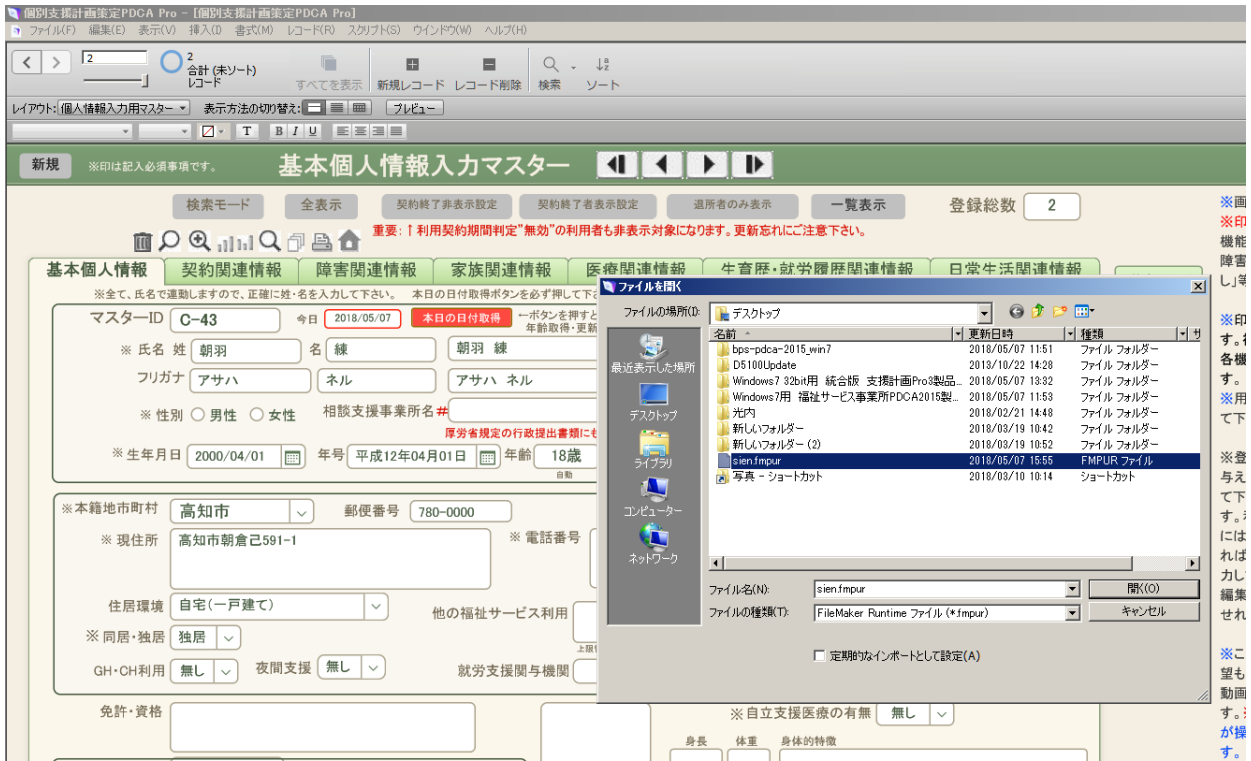

⑧ 配置順で照合名順を指定後インポートします。

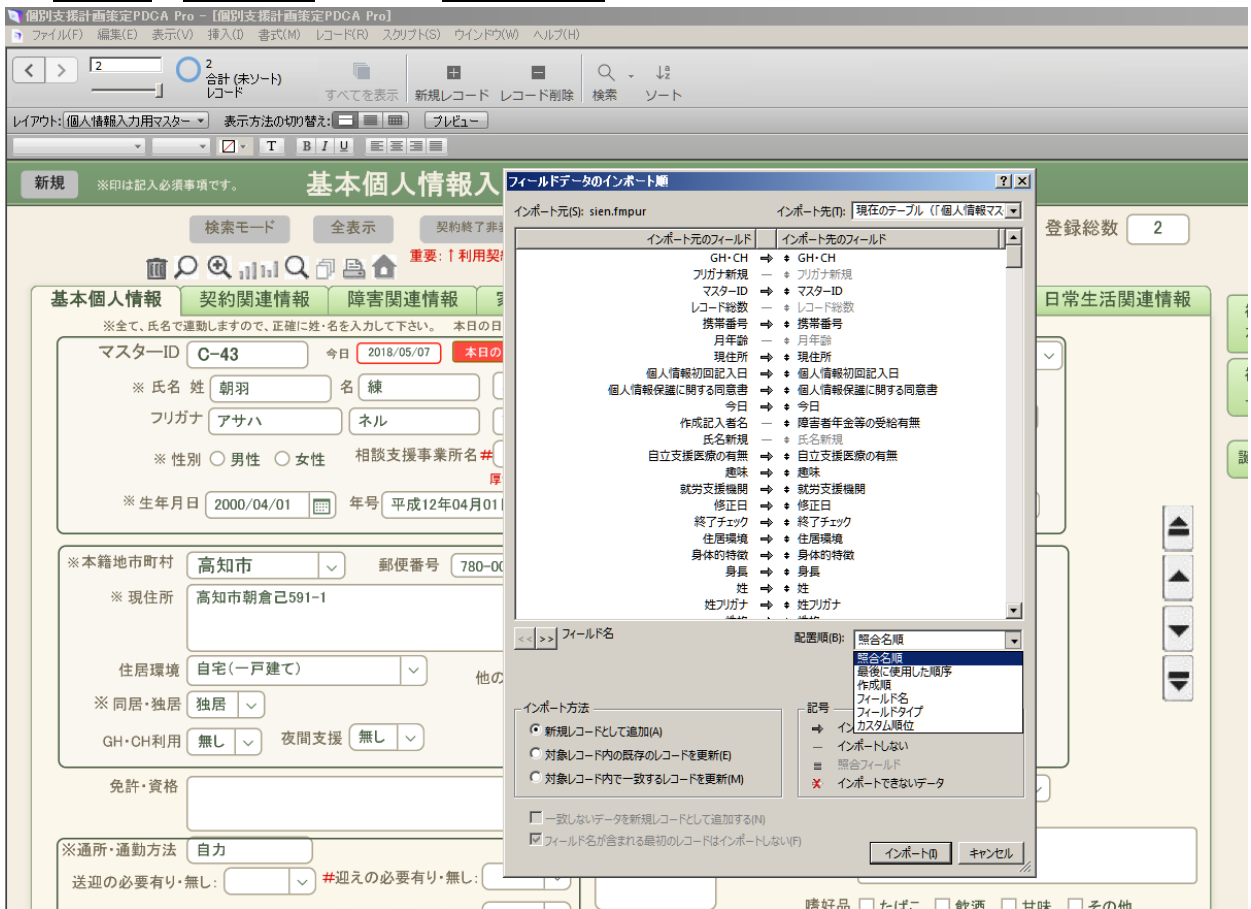

⑨ **インポートオプション**で**自動化オプションにチェック**を入れ**インポート**します。

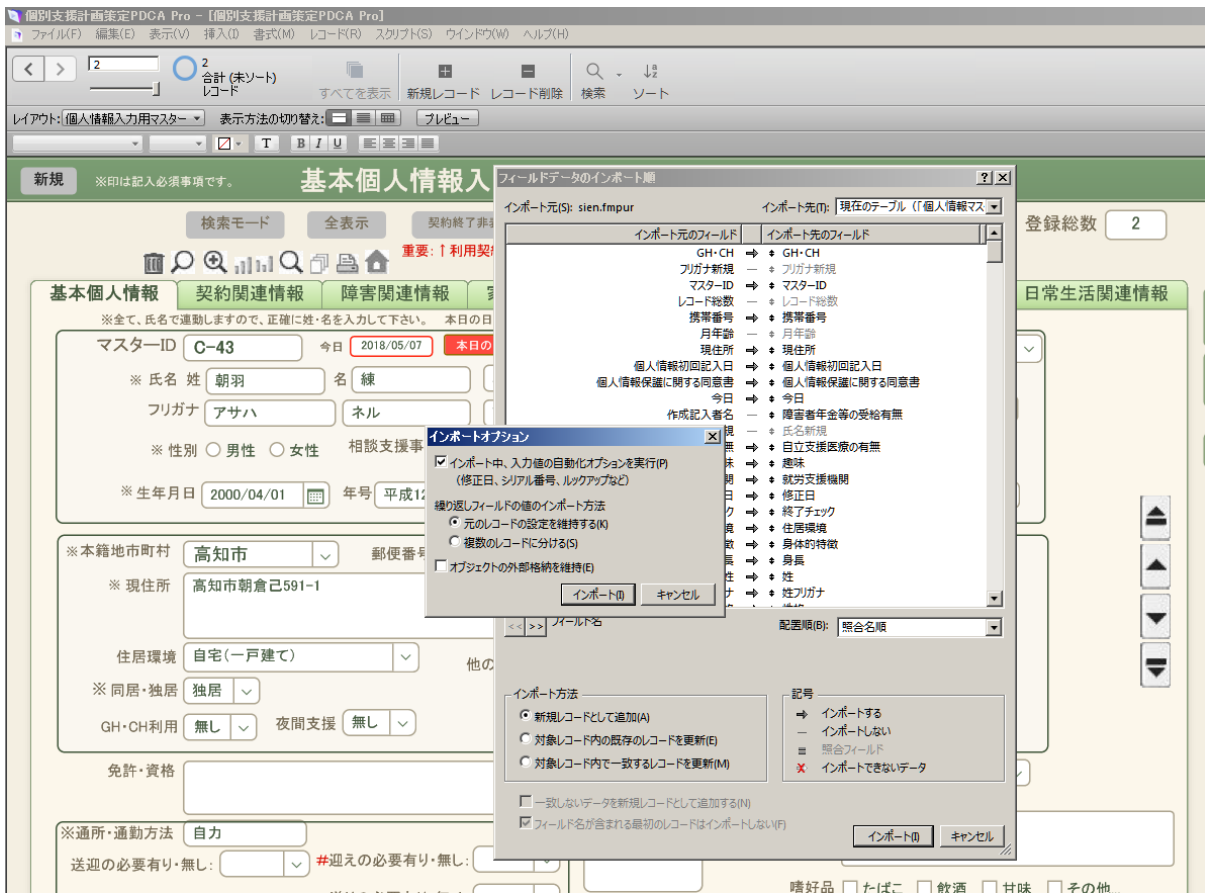

⑩ **すべてを表示**をクリックするとインポートしたレコードが表示されます。

